

PREMIUM SELECTION

For a Special Night



白鶴生貯蔵酒

HAKUTSURU NAMA CHOZO

Origin: Hyogo, Japan

Taste Profile : Fresh & Smooth

No.6019.....300ml **490**

-3 -2 -1 0 +1 +2 +3 +4 +5 +6 +7 +8 +9 +10

สาเกสด สดชื่น ดื่มง่าย
เหมาะกับซูชิและอาหารเบาๆ

Fresh, smooth, and easy to drink.
Crisp taste with a refreshing finish.
Perfect with sushi and lighter dishes.

フレッシュで爽やかな味わい。
軽やかで飲みやすく、寿司や軽い料理に最適



白鶴まる ★ Best Value

HAKUTSURU MARU

Premium Selection from Niigata

Taste Profile : Rich & Smooth

No.075.....180ml **99**

No.078....2000ml **1,499**

-3 -2 -1 0 +1 +2 +3 +4 +5 +6 +7 +8 +9 +10

สาเกรสุ่น กลมกล่อม ดื่มง่าย
เข้ากับได้ดีกับอาหารญี่ปุ่นทุกชนิด

Smooth and well-balanced classic sake.
Mild taste, easy to enjoy.
Pairs well with all Japanese dishes.

まろやかでコクのある味わい。
飲みやすく、どんな和食にも合う定番酒。

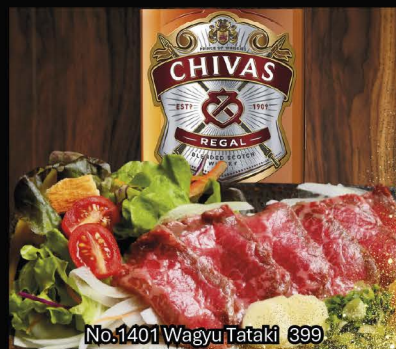

シーバสลีการ์12年

CHIVAS REGAL 12 YEARS

Alcohol:40%

No.025 Highball..... Regular **189** / Mega **359**

No.026 Bottle700ml..... **1,999**

No.026 Bottle 1000ml..... **2,599**

สก๊อตชีวลีการ์ 12 ปี ให้รสุ่นนุ่มพร้อมกลิ่นน้ำผึ้งและวานิลลา
สมดุลและดื่มง่ายอย่างมีระดับ
เข้ากับได้ดีกับไก่ย่าง สเต็ก และเมนูทอดต่างๆ
ช่วยยกระดับมื้ออาหารของคุณให้พิเศษยิ่งขึ้น

A smooth and refined Scotch aged for 12 years.
Notes of honey and vanilla create a rich, balanced finish.
Pairs perfectly with grilled chicken, steak, and fried dishes.
A luxurious choice to elevate your meal.

12年熟成のまろやかなスコッチ。
蜂蜜のような甘みと滑らかな口当たり。
肉料理や焼き鳥と好相性。



サッポロビール

SAPPORO BEER

Product of Niigata Japan

Alcohol:5%



No.009 Big Bottle 640ml..... **230**

No.4021 Big 4 Bottle Set 920→→ **799**

เบียร์พรีเมียมจากญี่ปุ่น ก่อตั้งในปี 1876
โดดเด่นด้วยฟองละเอียดและรสชาติสดชื่น ดื่มง่าย ให้ความสมดุลที่ลงตัว
เหมาะเป็นแก้วแรก และเข้ากับได้ดีกับอาหารหลากหลายเมนู

Founded in 1876, Sapporo is one of Japan's most iconic premium beers.
Crisp, refreshing, and perfectly balanced with a clean finish.
An ideal first drink that pairs well with a wide variety of dishes.

1876年創業、日本を代表するプレミアムビール。
きめ細やかな泡と、すっきりとしたキレのある味わいが特長。
どんな料理にも合わせやすく、最初の一杯に最適な一本です。

CHIVAS



- ★ Best Value No.1
- ★ Most Popular Bottle
- Best Deal in Ekkama-

CHIVAS REGAL 12

No.026 ซีบาสรีเรียล12年
ชีวาส รีเกีย 12 Alcohol 40%

Bottle 700ml.....2,500→ **1,999.-**

Bottle 1,000ml.....3,000→ **2,599.-**

FLAVOR HIGHBALL



No.027 Regular **199.-** / No.029 ★ Best Value Mega **369.-**

วิสกี้เข้มข้น!
NO.019 ADD EXTRA WHISKY
+ 100 B

WHISKY



No.016 รีเจ็นซี
REGENCY
Alcohol 38%

Bottle 350ml..... **799.-**



No.017 รีเจ็นซี
REGENCY
Alcohol 38%

Bottle 500ml..... **1,299.-**



No.028 เจอิมสัน
JAMESON
Alcohol 40%

Bottle 700ml..... **1,599.-**

MIXER

No.118 มานาโอ
MANAO 20.-
มะนาว 8pcs

No.119 เลมอน
LEMON 50.-
เลมอน 8pcs

No.122 คาลปิส
CALPIS 50.-
คาลปิส 75ml

No.117 氷
ICE
น้ำแข็ง
Regular.... **40.-**
Large..... **60.-**

No.116 โซดา
SODA
โซดา
Regular... **50.-**
Large..... **80.-**

No.130 水
WATER
น้ำเปล่า
Cold..... **40.-**
Hot..... **40.-**

HIGHBALL Tower 1.5L

☛ HIGHBALL Tower 1.5L
799 → **699.-** / 899 → **799.-**
Early Night Special (18:00-24:00)

★ Perfect with Highball / Tower”

You can choose your favorite flavor for the tower.
สามารถเลือกกลิ่น/รสชาติที่คุณชื่นชอบสำหรับทาวเวอร์ได้
ทาวเวอร์เป็นรสชาติที่คุณชอบ

เลือกรสชาติที่คุณชอบได้

Available in 7 Flavors

Calpis | Plum | Peach | Lychee | Yuzu | Kyoho | Sakura

★ Best for Groups

🔥 Party Favorite

No.3991 Highball Tower 1.5L..... **799.-**

No.3992 Flavor Highball Tower 1.5L... **899.-**

No.025 ★ Best Value

Mega..... **359.-**

Regular..... **189.-**



เลือกรสชาติที่คุณชอบได้

เปปซี่ | คาลปิส | บิวรี่ | พีช | ลิ้นจี่ | ยuzu | องุ่นเคียวโฮ | ซากุระ

Available in 8 Flavors

Pepsi | Calpis | Plum | Peach | Lychee | Yuzu | Kyoho | Sakura

BEER

ASAHI DRAFT REGULAR

เบียร์สดอาซาฮี แก้วขนาด 350ml

No.001...350ml.. **120.-**

ASAHI DRAFT MEGA

เบียร์สดอาซาฮี แก้วขนาด 1L

No.002.....1L **299.-** ★ Best Value

ASAHI DRAFT PITCHER

เบียร์สดอาซาฮี เหยือกขนาด 1L

No.003.....1L **299.-**

ASAHI DRAFT BALLOON

เบียร์สดอาซาฮี บอลูนขนาด 3L

No.004.....3L **799.-** 🍷 Party Favorite

👉 Beer Tower 3L
799 → 699.-
★ Early Night Special (18:00-24:00)



Triple
X3

FLAVOR BEER

★ Best Value

No.013 Regular **150.-** / No.014Mega **339.-**



Available in 6 Flavors

Plum | Peach | Lychee | Yuzu | Kyoho | Sakura

เลือกรสชาติที่คุณชอบได้

บ๊วย | พีช | ลิ้นจี่ | ยuzu | องุ่นเคียวโฮ | ซากุระ

BOTTLE BEER



★ Best Value ★ Popular Japanese Beer

サッポロビール

SAPPORO BEER



Alcohol:5%

No.009 Big Bottle 640ml..... **230**

No.4021 Big 4 Bottle Set 920→→→ **799**



★ Best Value

シンハーリザーブ

SINGHA RESERVE



Alcohol:5%

No.006 Big Bottle 620ml..... **190**

No.4017 Big 4 Bottle Set 760→→→ **680**

No.4018 Big 6 Bottle Set 1,330→ **980**



★ Best Value ★ Popular Japanese No.1 Beer

アサヒ瓶ビール

ASAHI BEER

Alcohol:5%

No.007 Big Bottle 620ml..... **190**

CHU-HAI

★ No.1 Best Seller

Shochu With Soda
- Alcohol -

焼酎を濃いめをお願いします!
NO.018 ADD EXTRA SHOCHU
+ 80 B

Mega ★ Best Value (x3 Size)
Mega..... 239.-
Regular..... 99.-

緑茶ハイ
GREEN TEA
ซูโฮชาเขียว
No.037

★ Recommended

No.043
SAKURA
CALPIS-HAI
ซูโฮคาลปิส ชารุ-
Sakura Calpis



Most Popular
Classic Choice
LEMON-HAI
ซูโฮเลมอน
No.034



Triple
X3

★ No.2 Best Seller



No.032
PEACH-HAI
ซูโฮพีช / Peach

★ No.3 Best Seller



No.040
KYOHU-HAI
ซูโฮอชุนเคียวโฮ / Kyoho Grape

★ Popular for Ladies



No.031
LYCHEE-HAI
ซูโฮลิ้นจี่ / Lychee

★ Popular for Ladies



No.042
CALPIS-HAI
ซูโฮคาลปิส / Calpis



No.033
PLUM-HAI
ซูโฮบ๊วย / Plum



No.039
YUZU-HAI
ซูโฮยuzu / Yuzu



No.045
PEACH CALPIS
ซูโฮพีช คาลปิส / Peach Calpis



No.044
KYOHU-CALPIS-HAI
ซูโฮคาลปิส อชุนเคียวโฮ / Kyoho Calpis



No.035
MANAO-HAI
ซูโฮมะนาว / Lime

No.115



JINRO CHAMISUL

THE WORLD'S NO.1 SELLING SOJU

부드러운 목넘김, 더 깨끗한 참이슬

★ Best Value	Party Favorite
1 BOTTLE	6 BOTTLE
230.-	999.-
	1,380.-
3 BOTTLE	
599.-	
690.-	



PLUM
 ไม้จาดู
 Alcohol 13%



PEACH
 ฝรั่ง บุกซอง
 Alcohol 13%



STRAWBERRY
 สตรอว์เบอร์รี่ 딸기
 Alcohol 13%



ORIGINAL
 ออริจินัล
 Alcohol 20%



GREEN GRAPE
 ฝรั่งเขียว 청포도
 Alcohol 13%



FRESH
 ฝรั่ง 후레쉬
 Alcohol 16%



GRAPEFRUIT
 ฝรั่ง 자몽
 Alcohol 13%



SMOOTH TASTE, CLEAN FINISH CHEERS TO GOOD TIMES!

부드러운 맛, 깔끔한 마무리

All prices are subject to VAT and service charge. * Corkage Fee: Up to 900ml 300 THB / Over 900ml 600 THB

WINE



No.877
RED WINE
赤ワイン

Alcohol 13%
Glass..... **60ml 130.-**
Decanter... **500ml 599.-**



No.877
WHITE WINE
白ワイン

Alcohol 12%
Glass..... **60ml 130.-**
Decanter... **500ml 599.-**

SAKE



白鶴生貯蔵酒
HAKUTSURU NAMA CHOZO
Origin: Hyogo, Japan
Taste Profile : Fresh & Smooth

No.6019.....300ml **490**

-3 -2 -1 0 +1 +2 +3 +4 +5 +6 +7 +8 +9 +10

สาเกสด รสขม สดชื่น ดื่มง่าย
เหมาะกับซูชิและอาหารเบาๆ

Fresh, smooth, and easy to drink.
Crisp taste with a refreshing finish.
Perfect with sushi and lighter dishes.

フレッシュで爽やかな味わい。
軽やかで飲みやすく、寿司や軽い料理に最適



白鶴まる ★ Best Value
HAKUTSURU MARU
Premium Selection from Niigata
Taste Profile : Rich & Smooth

No.075.....180ml **99**

No.078....2000ml **1,499**

-3 -2 -1 0 +1 +2 +3 +4 +5 +6 +7 +8 +9 +10

สาเกรสนุ่ม กลมกล่อม ดื่มง่าย
เข้ากันได้ดีกับอาหารญี่ปุ่นทุกชนิด

Smooth and well-balanced classic sake.
Mild taste, easy to enjoy.
Pairs well with all Japanese dishes.

まろやかでコクのある味わい。
飲みやすく、どんな和食にも合う定番酒。

UME-SHU



Also available with Calpis, Green Tea, or Oolong Tea — all delicious
มีให้เลือกผสมกับ คาลปิส ชาเขียว หรือชาอู่หลง อร่อยทุกแบบนะคะ



No.108
HAI UMESHU
はい梅酒 (実入り)
Plum Wine
Alcohol 14.8%
Bottle..... **250ml 299.-**



No.105
HAKUTSURU UMESHU
しらかが梅酒
Plum Wine
Alcohol 10%
Glass..... **60ml 99.-**
Decanter... **500ml 599.-**
Bottle..... **2000ml 1,999.-**

MIXER

No.119 レモン
LEMON..... 50.-
Lemon 8pcs

No.118 マナオ
MANAO.....20.-
Manao 8pcs

No.132 緑茶
GREEN TEA...60.-
Green Tea No sugar

No.122 カルピス
CALPIS..... 50.-
Calpis 75ml

No.130 水
WATER..... 40.-
Water

No.117 氷
ICE Regular 40.- / Large 60.-
Ice

No.116 ソーダ
SODA Regular 50.- / Large 80.-
Soda

FLAVORED SODA

- Non-Alcohol -

Most Popular
Classic Choice

★ No.1 Best Seller

NO .141 CALPIS SODA
คาพิสโซดา / Calpis Soda

NO .142 CALPIS WATER
คาพิสน้ำ / Calpis Water

Mega ★ Best Value (x3 Size)

Mega..... **120.-**

Regular..... **50.-**

★ Recommended

No.139

SAKURA CALPIS-SODA

คาพิส ซากุระโซดา
Sakura Calpis



Regular



Mega



★ No.2 Best Seller

★ No.3 Best Seller

★ No.4 Best Seller

★ No.5 Best Seller



No.143

PEACH-SODA

พีชโซดา / Peach



No.144

LYCHEE-SODA

ลิ้นจี่โซดา / Lychee



No.145

PLUM-SODA

บ๊วยโซดา / Plum



No.140

KYOHU-CALPIS-SODA

คาพิส องุ่นเขียวโซดา / Kyoho Calpis



No.147

KYOHU-SODA

องุ่นเขียวโซดา / Kyoho Grape



No.149

MANAO-SODA

มะนาวโซดา / Lime



No.146

YUZU-SODA

ยuzuโซดา / Yuzu



No.128

PEACH-CALPIS-SODA

พีช คาพิสโซดา / Peach Calpis



No.148

LEMON-SODA

เลมอนโซดา / Lemon

SOFT DRINK

เครื่องดื่มไม่ผสมแอลกอฮอล์

Free Refill
Barley Tea
ชาข้าวบาร์เลย์ เต็มพร



HOT MUGI CHA
Hot Barley tea

NO133
50.-

ชาข้าวบาเลย์



HOT GREEN TEA
Hot Green Tea

NO129
50.-

ชาเขียวร้อน



★ Popular

NO136
50.-

PEPSI

เป๊ปซี่



★ Zero Sugar / 0 Calorie

NO137
50.-

PEPSI MAX

เป๊ปซี่ ไม่มีน้ำตาล

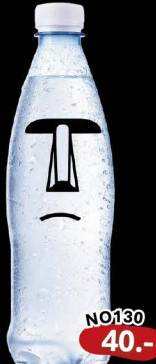

NO130
40.-

WATER

น้ำเปล่า



★ Healthy

NO132
60.-

GREEN TEA

ชาเขียวไม่มีน้ำตาล



Free Refill
Barley Tea
ชาข้าวบาร์เลย์ เต็มพร

NO133
50.-

MUGI CHA

ชาข้าวบาเลย์

SILKY TOFU SMOOTHIE



★ No.1 Best Seller



No.2808

BROWN SUGAR KINAKO

Brown Sugar & Soy Flour

เต้าหู้ครีมน้ำตาลคั่ว คินาโกะ

黒蜜きなこ豆腐スムージー

16 oz
159.-



16 oz
159.-

No.2813

CHOCOLATE

Rich Chocolate Cream

เต้าหู้ครีมช็อกโกแลต

チョコレート豆腐スムージー



16 oz
159.-

No.7848

KYOHO GRAPE

Kyoho Grape Cream

เต้าหู้ครีมองุ่นเคียวโฮ

巨峰豆腐スムージー

ALL YOU CAN DRINK

■ All You Can Drink Rules

- All guests in the same group must order (no individual or split orders)
- 90 minutes limit (30-minute extension available / before last order only)
- Glass exchange system (please finish your drink before ordering the next)
- Start time applies to all guests together
- Late arrivals must order separately
- Last order is 5 minutes before the end (1 drink per person)

■ กฎกาเครื่องดื่มไม่อั้น

- ลุกค้าในกลุ่มเดียวกันต้องสั่งพร้อมกัน (ไม่สามารถแยกหรือสั่งคนเดียวได้)
- จำกัดเวลา 90 นาที (สามารถต่อเวลาได้ครั้งละ 30 นาที / ก่อนหมดเวลาสั่งสุดท้าย)
- ระบบเปลี่ยนแก้ว (ต้องดื่มหมดก่อนสั่งแก้วถัดไป)
- เวลาเริ่มนับพร้อมกันทั้งกลุ่ม
- ลุกค้าที่มาภายหลังต้องสั่งแยกต่างหาก
- สั่งครั้งสุดท้ายก่อนหมดเวลา 5 นาที (ท่านละ 1 แก้ว)

No.152.....90min **499**

No.153...30min Extend **169**

HIGHBALL

No.1 Best Seller / Perfect with food



No.159
HIGHBALL
วิสกีโซดา

FLAVORED HIGHBALL – CHOOSE YOUR FAVORITE FLAVOR

ไฮบอลรสชาติ เลือกรสที่คุณชอบ

★ No.2 ★ No.3

Yuzu | Pepsi | Kyoho Grape Calpis | Plum | Peach | Lychee | Sakura



No.198
FLAVOR HIGHBALL
วิสกีผสมโซดา

WHISKY

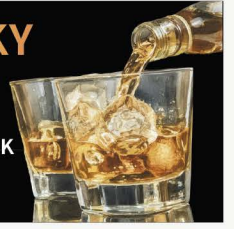

No.157
WHISKY ROCK
วิสกีร็อก

WINE



No.155
RED OR WHITE WINE
ไวน์แดง หรือ ไวน์ขาว

★ Recommended Umeshu

UMESHU

Umeshu (Plum Wine)
Choose: On the Rocks / Soda / Water

★ Popular with Ladies
หวาน ดื่มง่าย เป็นที่นิยมในหมู่ผู้หญิง

No.158
UMESHU
เหล้าบ๊วย
เหล้าบ๊วยเลือกได้: ออนเดอะร็อก / โซดา / น้ำ



SAKE

No.156
SAKE Hot or Cold
สาเกเย็น หรือ ร้อน



BEER

No.154
ASAHI BOTTLE BEER
เบียร์อาซาฮีขวด



FLAVORED SODA

Choose Your Favorite Flavor
เลือกรสชาติที่คุณชอบ

No.187 Calpis | No.188 Peach
No.192 Yuzu | No.190 Lychee
No.194 Lemon | No.191 Plum

No.193 Kyoho Grape
No.185 Sakura Calpis
No.186 Kyoho Calpis
No.189 Peach Calpis

SOFT DRINK

No.176 Water
No.179 Barley Tea | No.182 Pepsi
No.178 Green Tea | No.183 Pepsi Max

CHU-HAI Shochu With Soda

★ Recommended

No.173
SAKURA
CALPIS-HAI
ซูโฮคาลิปซิส ซากุระ
Sakura Calpis

“Sweet & Easy”



★ No.1 Best Seller

★ Most Popular
★ Classic Choice
LEMON-HAI
ซูโฮเลมอน
No.164



★ No.2 Best Seller

★ No.3 Best Seller

★ Popular for Ladies

★ Popular for Ladies



No.174
KYOHO-CALPIS-HAI
ซูโฮคาลิปซิส องุ่นเขียว / Calpis-Kyoho Grape



No.169
KYOHO-HAI
ซูโฮองุ่นเขียว / Kyoho Grape



No.175
PEACH-CALPIS-HAI
ซูโฮพีช คาลิปซิส / Peach Calpis



No.161
LYCHEE-HAI
ลิ้นจี่ซูโฮ / Lychee



No.162
PEACH-HAI
ซูโฮพีช / Peach



No.163
PLUM-HAI
ซูโฮบ๊วย / Plum



No.167
YUZU-HAI
ซูโฮยuzu / Yuzu



No.170
GREEN TEA HAI
ซูโฮชาเขียว / Green tea



No.172
CALPIS-HAI
ซูโฮคาลิปซิส / Calpis