

PREMIUM SELECTION

For a Special Night



白鶴生貯蔵酒
HAKUTSURU NAMA CHOZO

Origin: Hyogo, Japan
Taste Profile : Fresh & Smooth

No.6019.....300ml **490**

-3 -2 -1 0 +1 +2 -3 +4 +5 +6 +7 +8 +9 +10

สาเกสด สดชื่น ต้มง่าย
เหมาะกับซูชิและอาหารเบาๆ

Fresh, smooth, and easy to drink.
Crisp taste with a refreshing finish.
Perfect with sushi and lighter dishes.

フレッシュで爽やかな味わい。
軽やかで飲みやすく、寿司や軽い料理に最適



白鶴まる ★ Best Value
HAKUTSURU MARU

Premium Selection from Niigata
Taste Profile : Rich & Smooth

No.075.....180ml **99**

No.078....2000ml **1,490**

-3 -2 -1 0 +1 +2 +3 +4 +5 +6 -7 +8 +9 +10

สาเกรสนุ่ม กลมกล่อม ต้มง่าย
เข้ากันได้ดีกับอาหารญี่ปุ่นทุกชนิด

Smooth and well-balanced classic sake.
Mild taste, easy to enjoy.
Pairs well with all Japanese dishes.

まろやかでコクのある味わい。
飲みやすく、どんな和食にも合う定番酒。

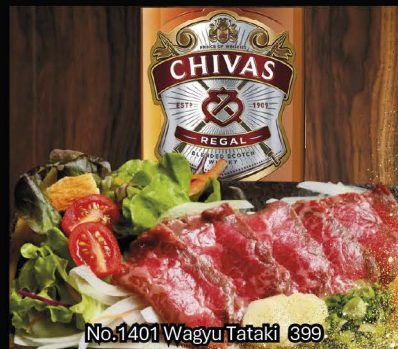

シーバスリーガル12年
CHIVAS REGAL 12 YEARS

Alcohol:40%

No.025 Highball..... Regular Mega
189 / 359

No.026 Bottle700ml..... **1,999**

No.026 Bottle 1000ml..... **2,599**

สก๊อตวิสกี้นุ่ม 12 ปี ให้รสนุ่มละมุนพร้อมกลิ่นที่ฟุ้งและวานิลลา
สมดุลและดื่มง่ายอย่างมีระดับ
เข้ากันได้ดีกับไก่ย่าง สเต็ก และเมนูทอดต่าง ๆ
ช่วยยกระดับมื้ออาหารของคุณให้พิเศษยิ่งขึ้น

A smooth and refined Scotch aged for 12 years.
Notes of honey and vanilla create a rich, balanced finish.
Pairs perfectly with grilled chicken, steak, and fried dishes.
A luxurious choice to elevate your meal.

12年熟成のまろやかなスコッチ。
蜂蜜のような甘みと滑らかな口当たり。
肉料理や焼き鳥と好相性。



サッポロビール
SAPPORO BEER



Product of Niigata Japan
Alcohol:5%

No.009 Small Bottle 330ml..... **150**

No.4021 Small 6 Bottle Set 900→ **780**

No.009 Big Bottle 640ml..... **230**

No.4021 Big 4 Bottle Set 920→→→ **799**

เบียร์พรีเมียมจากญี่ปุ่น ก่อตั้งในปี 1876
โดดเด่นด้วยฟองละเอียดและรสชาติสดชื่น ต้มง่าย ให้ความสมดุลที่ลงตัว
เหมาะเป็นแก้วแรก และเข้ากันได้ดีกับอาหารหลากหลายเมนู

Founded in 1876, Sapporo is one of Japan's most iconic premium beers.
Crisp, refreshing, and perfectly balanced with a clean finish.
An ideal first drink that pairs well with a wide variety of dishes.

1876年創業、日本を代表するプレミアムビール。
きめ細やかな泡と、すっきりとしたキレのある味わいが特長。
どんな料理にも合わせやすく、最初の一杯に最適な一本です。

CHIVAS



- ★ Best Value No.1
- ★ Most Popular Bottle
- Best Deal in Ekkama-

CHIVAS REGAL 12

No.026 シーバスリーガル12年
ชีวาส รีเก้ลา 12 Alcohol 40%

Bottle 700ml.....2,500→ **1,999.-**

Bottle 1,000ml.....3,000→ **2,599.-**

HIGHBALL Tower 1.5L

★Perfect with Highball / Tower”

You can choose your favorite flavor for the tower.
สามารถเลือกกลิ่น/รสชาติที่คุณชื่นชอบสำหรับทาวเวอร์ได้
タワーは好きな味を選べます。

เลือกรสชาติที่คุณชอบได้

Available in 7 Flavors

Calpis | Plum | Peach | Lychee | Yuzu | Kyoho | Sakura

★Best for Groups

🔥 Party Favorite

No.3991 Highball Tower 1.5L..... **799.-**

No.3992 Flavor Highball Tower 1.5L... **899.-**

No.025 ★ Best Value

Mega.....**359.-**

Regular.....**189.-**



FLAVOR HIGHBALL



No.027 Regular **199.-** / No.029 ★ Best Value Mega **369.-**

เลือกรสชาติที่คุณชอบได้

เป๊ปซี่ | คาลปิส | บิวรี่ | พีช | ลิ้นจี่ | ยuzu | องุ่นเคียวโฮ | ซากุระ

Available in 8 Flavors

Pepsi | Calpis | Plum | Peach | Lychee | Yuzu | Kyoho | Sakura

ウイスキー濃い目で!

NO.019 ADD EXTRA WHISKY

+ 100 B

WHISKY



No.023 サントリー角

SUNTORY KAKU

Alcohol 40%

Regular **189.-** / Mega **359.-**

Bottle 700ml.....**1,999.-**



No.030 バランタインファイネスト

BALLANTINE'S FINEST

Alcohol 40%

Regular **159.-** / Mega **300.-**

Bottle 700ml.....**1,599.-**



No.016 リージェンシー

REGENCY

Alcohol 38%

Bottle 350ml.....**799.-**



No.017 リージェンシー

REGENCY

Alcohol 38%

Bottle 500ml.....**1,299.-**



No.028 ジェイムソン

JAMESON

Alcohol 40%

Bottle 700ml.....**1,599.-**

MIXER

No.118 マナオ
MANAO 20.-
มะนาว 8pcs

No.119 レモン
LEMON 50.-
เลมอน 8pcs

No.122 カルピス
CALPIS 50.-
คาลปิส 75ml

No.117 氷
ICE
น้ำแข็ง
Regular.... **40.-**
Large..... **60.-**

No.116 ソーダ
SODA
โซดา
Regular... **50.-**
Large..... **80.-**

No.130 水
WATER
น้ำเปล่า
Cold..... **40.-**
Hot..... **40.-**

BEER

👉 Beer Tower 3L
799 → 699.-
Early Night Special (18:00-24:00)

ASAHI DRAFT REGULAR

เบียร์สดอาซาฮี แก้วขนาด 350ml
No.001...350ml.. **120.-**

ASAHI DRAFT MEGA

เบียร์สดอาซาฮี แก้วขนาด 1L
No.002.....1L **299.-** ★ Best Value

ASAHI DRAFT PITCHER

เบียร์สดอาซาฮี เหยือกขนาด 1L
No.003.....1L **299.-**

ASAHI DRAFT BALLOON

เบียร์สดอาซาฮี บอลูนขนาด 3L
No.004.....3L **799.-** 🍷 Party Favorite



FLAVOR BEER

★ Best Value

No.013 Regular **150.-** / No.014Mega **339.-**



Available in 6 Flavors

Plum | Peach | Lychee | Yuzu | Kyoho | Sakura

เลือกรสชาติที่คุณชอบได้

บ๊วย | พีช | ลิ้นจี่ | ยuzu | องุ่นเคียวโฮ | ซากุระ

BOTTLE BEER

★ Best Value ★ Popular Japanese Beer

サッポロビール

SAPPORO BEER PROMOTION

Alcohol:5%

No.009 Small Bottle 330ml..... **150**

No.4021 Small 6 Bottle Set 900→ **780**

No.009 Big Bottle 640ml..... **230**

No.4021 Big 4 Bottle Set 920→→→ **799**



★ Best Value

シンハーリザーブ

SINGHA RESERVE PROMOTION

Alcohol:5%

No.006 Big Bottle 620ml..... **190**

No.4017 Big 4 Bottle Set 760→→→ **680**

No.4018 Big 6 Bottle Set 1,330→ **980**



麒麟ビール

KIRIN BEER

Alcohol:5%

No.010 Big Bottle 600ml..... **190**



アサヒビール

ASASHI BEER

Alcohol:5%

No.007 Big Bottle 620ml..... **190**

CHU-HAI

★ No.1 Best Seller

Shochu With Soda
- Alcohol -

焼酎を濃いめをお願いします!
NO.018 ADD EXTRA SHOCHU
+ 80 B

Mega ★ Best Value (x3 Size)

Mega..... 239.-

Regular..... 99.-

Most Popular
Classic Choice

LEMON-HAI

ซูโฮเลมอน
No.034

★ Recommended

No.043

**SAKURA
CALPIS-HAI**

ซูโฮคาลปิส ชารุ-
Sakura Calpis



Regular

Mega

Triple
X3

緑茶ハイ

GREEN TEA

ซูโฮชาเขียว

No.037

★ No.2 Best Seller



No.032

PEACH-HAI

ซูโฮพีช / Peach

★ No.3 Best Seller



No.040

KYOHO-HAI

ซูโฮอ๋นเคียวโฮ / Kyoho Grape

★ Popular for Ladies



No.031

LYCHEE-HAI

ซูโฮลิ้นจี่ / Lychee

★ Popular for Ladies



No.042

CALPIS-HAI

ซูโฮคาลปิส / Calpis



No.033

PLUM-HAI

ซูโฮบ๊วย / Plum



No.039

YUZU-HAI

ซูโฮยuzu / Yuzu



No.045

PEACH CALPIS

ซูโฮพีช คาลปิส / Peach Calpis



No.044

KYOHO-CALPIS-HAI

ซูโฮคาลปิส อ๋นเคียวโฮ / Kyoho Calpis



No.035

MANAO-HAI

ซูโฮมะนาว / Lime



No.115

JINRO CHAMISUL

THE WORLD'S NO.1 SELLING SOJU
부드러운 목넘김, 더 깨끗한 참이슬

1 BOTTLE

230.-



★ Best Value

3 BOTTLE

690.- → 599.-



Party Favorite

6 BOTTLE

1,380.- → 999.-



PLUM

씨밤 자두
Alcohol 13%



PEACH

พีช 복숭아
Alcohol 13%



STRAWBERRY

สตอว์เบอร์รี่ 딸기
Alcohol 13%



ORIGINAL

ออริจินัล ออริจินัล
Alcohol 20%



GREEN GRAPE

องุ่นเขียว 청포도
Alcohol 13%



FRESH

เฟรช 후레쉬
Alcohol 16%



GRAPFRUIT

เกรปฟรุต 자몽
Alcohol 13%



SAKE



白鶴生貯蔵酒

HAKUSURU NAMA CHOZO

Origin: Hyogo, Japan

Taste Profile : Fresh & Smooth

No.6019.....300ml 490

-3 -2 -1 0 +1 +2 -3 +4 +5 +6 +7 +8 +9 +10

สาเกสด สดชื่น ดื่มง่าย
เหมาะกับซูชิและอาหารเบาๆ

Fresh, smooth, and easy to drink.
Crisp taste with a refreshing finish.
Perfect with sushi and lighter dishes.

フレッシュで爽やかな味わい。
軽やかで飲みやすく、寿司や軽い料理に最適



白鶴まる ★ Best Value

HAKUSURU MARU

Premium Selection from Niigata

Taste Profile : Rich & Smooth

No.075.....180ml 99

No.078.....2000ml 1,490

-3 -2 -1 0 +1 +2 +3 +4 +5 +6 -7 +8 +9 +10

สาเกสดนุ่ม กลมกล่อม ดื่มง่าย
เข้ากันได้ดีกับอาหารญี่ปุ่นทุกชนิด

Smooth and well-balanced classic sake.
Mild taste, easy to enjoy.
Pairs well with all Japanese dishes.

まろやかでコクのある味わい。
飲みやすく、どんな和食にも合う定番酒。

WINE

ALL BOTTLES
999.-

Best value wine selection. Perfect for sharing.
ไวน์ราคาคุ้มค่า เหมาะสำหรับดื่มร่วมกัน



No.101 ★ Most Popular
WYNDHAM WHITE
George Wyndham Bin 222 Chardonnay
จอร์จ·วินด์แฮม บิน222 ชาร์ดอเน
750ml / Alcohol 13%

Medium-bodied white. Fresh fruit, light oak, smooth and balanced.
Pairing: Grilled fish, tempura
ไวน์แดงรสเข้มข้น ฟรุ๊ตเข้ม แขนบเนียน มีความเผ็ดเล็กน้อย
แนะนำทานคู่: ยาคิโทริซอส, สเต็ก



No.104
JACOB'S WHITE
Jacob's Creek Sauvignon Blanc
เจย์คอบส์·ครีก คาเบลเน·โซว์วินิออน
750ml / Alcohol 12.5%

Light and refreshing white wine with citrus aroma and crisp finish.
Pairing: Sashimi, sushi, salad
ไวน์ขาวเบา กลิ่นซิตรัส สดชื่น ดื่มง่าย
แนะนำทานคู่: ซาชิมิ, ซูชิ, สลัด



No.100 ★ Most Popular
WYNDHAM RED
George Wyndham Bin 555 Shiraz
จอร์จ·วินด์แฮม บิน555 ชิราซ
750ml / Alcohol 13.5%

Full-bodied red wine with rich dark fruit and smooth tannins.
Pairing: Yakitori (tare), steak, grilled meat
ไวน์แดงรสเข้มข้น ฟรุ๊ตเข้ม แขนบเนียน
แนะนำทานคู่: ยาคิโทริซอส, สเต็ก, เนื้อย่าง



No.103
JACOB'S RED
Jacob's Creek Cabernet Sauvignon
เจย์คอบส์·ครีก คาเบลเน·โซว์วินิออน
750ml / Alcohol 13.5%

Smooth red wine with berry flavors and soft tannins.
Pairing: Kushikatsu, fried dishes
ไวน์แดงกลิ่นเบอร์รี่ แขนบเนียน ดื่มง่าย
แนะนำทานคู่: คิวคัตตีสี้, ขอบทอ



No.877
RED WINE
赤ワイン

Alcohol 13%
Glass..... **80ml 130.-**
Decanter... **500ml 599.-**



No.877
WHITE WINE
白ワイン

Alcohol 12%
Glass..... **80ml 130.-**
Decanter... **500ml 599.-**

UME-SHU



Also available with Calpis, Green Tea, or MUgi Tea — all delicious
มีให้เลือกผสมกับ คาลปิส ชาเขียว หรือชาข้าวบาเลย์ อร่อยทุกแบบนะคะ



No.108
HAI UMESHU
はい梅酒 (実入り)
Plum Wine
Alcohol 14.8%
Bottle..... **250ml 299.-**



No.105
HAKUTSURU UMESHU
しらかが梅酒
Plum Wine
Alcohol 10%
Glass..... **80ml 99.-**
Decanter... **500ml 599.-**
Bottle..... **2000ml 1,999.-**



No.106
SHIRAKAGA UMESHU
しらかが梅酒
Plum Wine
Alcohol 12%
Glass..... **80ml 139.-**
Decanter... **500ml 999.-**
Bottle..... **1800ml 2,699.-**

MIXER

No.119 レモン
LEMON..... **50.-**
Lemon 8pcs

No.118 マナオ
MANAO..... **20.-**
Manao 8pcs

No.132 緑茶
GREEN TEA.... **60.-**
Green Tea No sugar

No.131 ウーロン茶
OOLONG TEA **60.-**
Oolong Tea

No.122 カルピス
CALPIS..... **50.-**
Calpis 75ml

No.130 水
WATER..... **40.-**
Water

No.117 氷
ICE Regular **40.-** / Large **60.-**
Ice

No.116 ソーダ
SODA Regular **50.-** / Large **80.-**
Soda

FLAVORED SODA

- Non-Alcohol -

Most Popular
Classic Choice

★ No.1 Best Seller

NO .141 CALPIS SODA
คาพิสโซดา / Calpis Soda

NO .142 CALPIS WATER
คาพิสน้ำ / Calpis Water

Mega ★ Best Value (x3 Size)

Mega..... **120.-**

Regular..... **50.-**

★ Recommended

No.139

SAKURA CALPIS-SODA

คาพิส ซาคุระโซดา
Sakura Calpis



★ No.2 Best Seller

★ No.3 Best Seller

★ No.4 Best Seller

★ No.5 Best Seller



No.143
PEACH-SODA
พีชโซดา / Peach



No.144
LYCHEE-SODA
ลิ้นจี่โซดา / Lychee



No.145
PLUM-SODA
บ๊วยโซดา / Plum



No.140
KYOHU-CALPIS-SODA
คาพิส องุ่นเขียวโซดา / Kyoho Calpis



No.147
KYOHU-SODA
องุ่นเขียว โซดา / Kyoho Grape



No.149
MANAO-SODA
มะนาวโซดา / Lime



No.146
YUZU-SODA
ยuzuโซดา / Yuzu



No.128
PEACH-CALPIS-SODA
พีช คาพิสโซดา / Peach Calpis



No.148
LEMON-SODA
เลมอนโซดา / Lemon

SOFT DRINK

Free Refill Barley Tea

MUGI CHA
Barley tea
NO133
50.-

ชาข้าวบาร์เลย์ เต็มพอร์

HOTMUGI CHA
Hot Barley Tea
NO133
50.-

Free Refill Barley Tea

HOT GREEN TEA
Hot Green Tea
NO129
50.-

ชาเขียวร้อน

SEVEN UP
เซเว่นอัพ
NO138
50.-

PEPSI
เป็ปซี่
NO136
50.-

★ Popular

PEPSI MAX
เป็ปซี่ไม่มีน้ำตาล
NO137
50.-

★ Zero Sugar / 0 Calorie

ORANGE JUICE
น้ำส้ม
NO135
50.-

★ Refreshing

WATER
น้ำเปล่า
NO180
40.-

OOLONG TEA
ชาอู่หลง
NO137
60.-

GREEN TEA
ชาเขียวไม่มีน้ำตาล
NO132
60.-

★ Healthy

SHAKA TEA

RICH CREAM MILK TEA

SHAKA MILK TEA
NO129
99.-

Big Size !!!!

Premium Matcha Latte

SHAKA GREEN TEA
NO124
99.-

Big Size !!!!

SILKY TOFU SMOOTHIE



★ No.1 Best Seller

BROWN SUGAR KINAKO
NO.2808
TALL 159.- SHORT 99.-

16 oz

12 oz

CHOCOLATE
NO.2813
TALL 159.- SHORT 99.-

16 oz

KYOHU GRAPE
NO.7848
TALL 159.- SHORT 99.-

16 oz

Brown Sugar & Soy Flour
เต้าหู้ครีมน้ำตาลดำ คินาโกะ
黒蜜きなこ豆腐スムージー

Rich Chocolate Cream
เต้าหู้ครีมช็อกโกแลต
ช็อคโกแลต豆腐スムージー

Kyoho Grape Cream
เต้าหู้ครีมองุ่นเคียวโฮ
巨峰豆腐スムージー

All prices are subject to VAT and service charge. ⚡ Corkage Fee: Up to 900ml 300 THB / Over 900ml 600 THB

ALL YOU CAN DRINK

■ All You Can Drink Rules

- All guests in the same group must order (no individual or split orders)
- 90 minutes limit (30-minute extension available / before last order only)
- Glass exchange system (please finish your drink before ordering the next)
- Start time applies to all guests together
- Late arrivals must order separately
- Last order is 5 minutes before the end (1 drink per person)

■ กติกาเครื่องดื่มไม่อั้น

- ลुकค่าในกลุ่มเดียวกันต้องสั่งพร้อมกัน (ไม่สามารถแยกหรือสั่งคนเดียวได้)
- จำกัดเวลา 90 นาที (สามารถต่อเวลาได้ครั้งละ 30 นาที / ก่อนหมดเวลาสั่งสุดท้าย)
- ระบบเปลี่ยนแก้ว (ต้องดื่มหมดก่อนสั่งแก้วถัดไป)
- เวลาเริ่มนับพร้อมกันทั้งกลุ่ม
- ลुकค่าที่มาจากหลังต้องสั่งแยกต่างหาก
- สั่งครั้งสุดท้ายก่อนหมดเวลา 5 นาที (ท่านละ 1 แก้ว)

No.152.....90min **499**

No.153...30min Extend **169**

HIGHBALL

No.1 Best Seller / Perfect with food



No.159
HIGHBALL
วิสกี้ไซดา

FLAVORED HIGHBALL – CHOOSE YOUR FAVORITE FLAVOR

ไฮบอลรสชาติ เลือกรสที่คุณชอบ

★ No.2 ★ No.3

Yuzu | Pepsi | Kyoho Grape Calpis | Plum | Peach | Lychee | Sakura



No.198
FLAVOR HIGHBALL
วิสกี้ผสมไซริบ

WHISKY

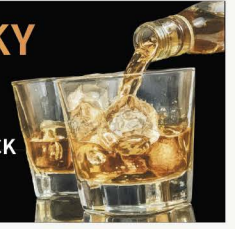

No.157
WHISKY ROCK
วิสกี้ร็อก

WINE



No.155
RED OR WHITE WINE
ไวน์แดง หรือ ไวน์ขาว

★ Recommended Umeshu

UMESHU

Umeshu (Plum Wine)
Choose: On the Rocks / Soda / Water

★ Popular with Ladies
หวาน ดื่มง่าย เป็นที่นิยมในหมู่ผู้หญิง

No.158
UMESHU
เหล้าบ๊วย
เหล้าบ๊วยเลือกได้: ออนเดอะร็อก / ไซดา / น้ำ



SAKE

No.156
SAKE Hot or Cold
สาเกเย็น หรือ ร้อน



BEER

No.154
ASAHI BOTTLE BEER
เบียร์อาซาฮีขวด



FLAVORED SODA

Choose Your Favorite Flavor
เลือกรสชาติที่คุณชอบ

No.187 Calpis | No.188 Peach
No.192 Yuzu | No.190 Lychee
No.194 Lemon | No.191 Plum

No.193 Kyoho Grape
No.185 Sakura Calpis
No.186 Kyoho Calpis
No.189 Peach Calpis

SOFT DRINK

No.176 Water
No.179 Barley Tea | No.182 Pepsi
No.178 Green Tea | No.183 Pepsi Max
No.184 7UP

CHU-HAI Shochu With Soda

★ Recommended

No.173
SAKURA
CALPIS-HAI
ซูโฮคาลิปซิส ซากุระ
Sakura Calpis

“Sweet & Easy”



★ No.1 Best Seller

★ Most Popular
★ Classic Choice
LEMON-HAI
ซูโฮเลมอน
No.164



★ No.2 Best Seller

★ No.3 Best Seller

★ Popular for Ladies

★ Popular for Ladies



No.174
KYOHO-CALPIS-HAI
ซูโฮคาลิปซิส องุ่นเขียว / Calpis-Kyoho Grape



No.169
KYOHO-HAI
ซูโฮองุ่นเขียว / Kyoho Grape



No.175
PEACH-CALPIS-HAI
ซูโฮพีช คาลิปซิส / Peach Calpis



No.161
LYCHEE-HAI
ลิ้นจี่ซูโฮ / Lychee



No.162
PEACH-HAI
ซูโฮพีช / Peach



No.163
PLUM-HAI
ซูโฮชวย / Plum



No.167
YUZU-HAI
ซูโฮยuzu / Yuzu



No.170
GREEN TEA HAI
ซูโฮชาเขียว / Green tea



No.172
CALPIS-HAI
ซูโฮคาลิปซิส / Calpis