

# PREMIUM SELECTION

For a Special Night



## 白鶴生貯蔵酒 HAKUTSURU NAMA CHOZO

Origin: Hyogo, Japan  
Taste Profile : Fresh & Smooth

No.6019.....300ml **490**

-3 -2 -1 0 +1 +2 +3 +4 +5 +6 +7 +8 +9 +10

สาเกสด สดชื่น ดื่มง่าย  
เหมาะกับซูชิและอาหารเบาๆ

Fresh, smooth, and easy to drink.  
Crisp taste with a refreshing finish.  
Perfect with sushi and lighter dishes.

フレッシュで爽やかな味わい。  
軽やかで飲みやすく、寿司や軽い料理に最適



## 白鶴まる ★ Best Value HAKUTSURU MARU

Premium Selection from Niigata  
Taste Profile : Rich & Smooth

No.075.....180ml **99**

No.078....2000ml **1,499**

-3 -2 -1 0 +1 +2 +3 +4 +5 +6 +7 +8 +9 +10

สาเกรสุ่น กลมกล่อม ดื่มง่าย  
เข้ากับได้ดีกับอาหารญี่ปุ่นทุกชนิด

Smooth and well-balanced classic sake.  
Mild taste, easy to enjoy.  
Pairs well with all Japanese dishes.

まろやかでコクのある味わい。  
飲みやすく、どんな和食にも合う定番酒。

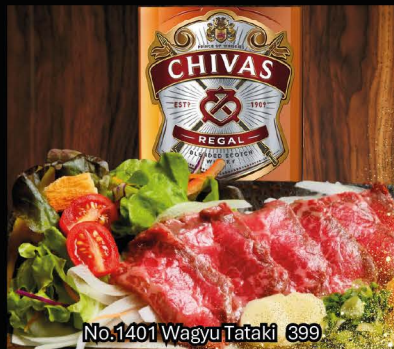

## シーバスリーガル12年 CHIVAS REGAL 12 YEARS

Alcohol:40%

No.025 Highball..... Regular **189** / Mega **359**

No.026 Bottle700ml..... **1,999**

No.026 Bottle 1000ml..... **2,599**

สก๊อตชีวลีปีน 12 ปี ให้รสุ่นนุ่มพร้อมกลิ่นน้ำผึ้งและวานิลลา  
สมดุลและดื่มง่ายอย่างมีระดับ  
เข้ากับได้ดีกับไก่ย่าง สเต็ก และเมนูทอดต่าง ๆ  
ช่วยยกระดับมื้ออาหารของคุณให้พิเศษยิ่งขึ้น

A smooth and refined Scotch aged for 12 years.  
Notes of honey and vanilla create a rich, balanced finish.  
Pairs perfectly with grilled chicken, steak, and fried dishes.  
A luxurious choice to elevate your meal.

12年熟成のまろやかなスコッチ。  
蜂蜜のような甘みと滑らかな口当たり。  
肉料理や焼き鳥と好相性。



## サッポロビール SAPPORO BEER

Product of Niigata Japan  
Alcohol:5%



No.009 Big Bottle 640ml..... **230**

No.4021 Big 4 Bottle Set **920**→→ **799**

เบียร์พรีเมียมจากญี่ปุ่น ก่อตั้งในปี 1876  
โดดเด่นด้วยฟองละเอียดและรสชาติสดชื่น ดื่มง่าย ให้ความสมดุลที่ลงตัว  
เหมาะเป็นแก้วแรก และเข้ากับอาหารหลากหลายเมนู

Founded in 1876, Sapporo is one of Japan's most iconic premium beers.  
Crisp, refreshing, and perfectly balanced with a clean finish.  
An ideal first drink that pairs well with a wide variety of dishes.

1876年創業、日本を代表するプレミアムビール。  
きめ細やかな泡と、すっきりとしたキレのある味わいが特長。  
どんな料理にも合わせやすく、最初の一杯に最適な一本です。

# CHIVAS



- ★ Best Value No.1
- ★ Most Popular Bottle
- Best Deal in Ekkama-

## CHIVAS REGAL 12

No.026 シーバスリーガル12年  
 ชิวาส รีเกิ้ล 12 Alcohol 40%

Bottle 700ml.....2,500→ **1,999.-**

Bottle 1,000ml.....3,000→ **2,599.-**

## FLAVOR HIGHBALL



No.027 Regular **199.-** / No.029 ★ Best Value Mega **369.-**

ウィスキー濃い目で!

NO.019 ADD EXTRA WHISKY

+ 100 B

# WHISKY



No.016 リージェンシー  
**REGENCY**  
 Alcohol 38%

Bottle 350ml..... **799.-**



No.017 リージェンシー  
**REGENCY**  
 Alcohol 38%

Bottle 500ml..... **1,299.-**



No.028 ジェイムソン  
**JAMESON**  
 Alcohol 40%

Bottle 700ml..... **1,599.-**

## MIXER

No.118 マナオ  
**MANAO** 20.-  
 มะนาว 8pcs

No.119 เลมอน  
**LEMON** 50.-  
 เลมอน 8pcs

No.122 คาลปิส  
**CALPIS** 50.-  
 คาลปิส 75ml

No.117 氷  
**ICE**  
 น้ำแข็ง  
 Regular.... 40.-  
 Large..... 60.-

No.116 โซดา  
**SODA**  
 โซดา  
 Regular... 50.-  
 Large..... 80.-

No.130 水  
**WATER**  
 น้ำเปล่า  
 Cold..... 40.-  
 Hot..... 40.-

# HIGHBALL Tower 1.5L

★Perfect with Highball / Tower”

You can choose your favorite flavor for the tower.  
 สามารถเลือกกลิ่น/รสชาติที่คุณชื่นชอบสำหรับทาวเวอร์ได้  
 ทาวเวอร์は好きな味を選べます。

เลือกรสชาติที่คุณชอบได้

Available in 7 Flavors

Calpis | Plum | Peach | Lychee | Yuzu | Kyoho | Sakura

★Best for Groups

🔥 Party Favorite

No.3991 Highball Tower 1.5L..... **799.-**

No.3992 Flavor Highball Tower 1.5L... **899.-**

No.025 ★ Best Value

Mega..... **359.-**

Regular..... **189.-**



เลือกรสชาติที่คุณชอบได้

เปปซี่ | คาลปิส | บิวรี่ | พีช | ลิ้นจี่ | ยuzu | องุ่นเคียวโฮ | ซากุระ

Available in 8 Flavors

Pepsi | Calpis | Plum | Peach | Lychee | Yuzu | Kyoho | Sakura

No.023 サントリー角

## SUNTORY KAKU

Alcohol 40%

Regular **189.-** / Mega **359.-**  
 Bottle 700ml..... **1,999.-**



No.030 バランタインファイネスト

## BALLANTINE'S FINEST

Alcohol 40%

Regular **159.-** / Mega **299.-**  
 Bottle 1,000ml..... **1,599.-**



# BEER

## ASAHI DRAFT REGULAR

เบียร์สดอาซาฮี แก้วขนาด 350ml  
No.001...350ml.. **120.-**

## ASAHI DRAFT MEGA

เบียร์สดอาซาฮี แก้วขนาด 1L  
No.002.....1L **275.-** ★ Best Value

## ASAHI DRAFT PITCHER

เบียร์สดอาซาฮี เหยือกขนาด 1L  
No.003.....1L **275.-**

## ASAHI DRAFT BALLOON

เบียร์สดอาซาฮี บอลขนาด 3L  
No.004.....3L **699.-** 🍷 Party Favorite



# FLAVOR BEER

★ Best Value  
No.013 Regular **150.-** / No.014Mega **339.-**



Available in 6 Flavors

Plum | Peach | Lychee | Yuzu | Kyoho | Sakura

เลือกรสชาติที่คุณชอบได้

บ๊วย | พีช | ลิ้นจี่ | ยuzu | องุ่นเคียวโฮ | ซากุระ

# BOTTLE BEER



★ Best Value ★ Popular Japanese Beer  
ซัพโปโรเบียร์

**SAPPORO BEER** **PROMOTION**

Alcohol:5%

No.009 Big Bottle 640ml..... **230**

No.4021 Big 4 Bottle Set 920→→→ **799**



★ Best Value

ซินহারิซ่าร์บ

**SINGHA RESERVE**

**PROMOTION**

Alcohol:5%

No.006 Big Bottle 620ml..... **190**

No.4017 Big 4 Bottle Set 760→→→ **680**

No.4018 Big 6 Bottle Set 1,330→ **980**



★ Best Value ★ Popular Japanese No.1 Beer  
อาซาฮีเบียร์

**ASAHI BEER**

Alcohol:5%

No.007 Big Bottle 620ml..... **190**

# CHU-HAI

★ No.1 Best Seller

Shochu With Soda  
- Alcohol -

Mega ★ Best Value (x3 Size)  
Mega..... **275.-**  
Regular..... **120.-**

焼酎を濃いめでお願いします!  
NO.018 ADD EXTRA SHOCHU  
**+ 80 B**

緑茶ハイ  
**GREEN TEA**  
ซูโฮชาเขียว  
No.037

★Recommended

No.043  
**SAKURA  
CALPIS-HAI**  
ซูโฮคาลปิส ชารุ:  
Sakura Calpis



Most Popular  
Classic Choice

**LEMON-HAI**  
ซูโฮเลมอน  
No.034



★ No.2 Best Seller



No.032  
**PEACH-HAI**  
ซูโฮพีช / Peach

★ No.3 Best Seller



No.040  
**KYOHO-HAI**  
ซูโฮจุ่นเคียวโฮ / Kyoho Grape

★ Popular for Ladies



No.031  
**LYCHEE-HAI**  
ซูโฮลิ้นจี่ / Lychee

★ Popular for Ladies



No.042  
**CALPIS-HAI**  
ซูโฮคาลปิส / Calpis



No.033  
**PLUM-HAI**  
ซูโฮบ๊วย / Plum



No.039  
**YUZU-HAI**  
ซูโฮยuzu / Yuzu



No.045  
**PEACH CALPIS**  
ซูโฮพีช คาลปิส / Peach Calpis



No.044  
**KYOHO-CALPIS-HAI**  
ซูโฮคาลปิส จุ่นเคียวโฮ / Kyoho Calpis



No.035  
**MANAO-HAI**  
ซูโฮมะนาว / Lime

No.115



# JINRO CHAMISUL

THE WORLD'S NO.1 SELLING SOJU

부드러운 목넘김, 더 깨끗한 참이슬

★ <b>Best Value</b>	🍷 <b>Party Favorite</b>
1 BOTTLE	6 BOTTLE
<b>230.-</b>	<b>999.-</b>
	<del>1,380.-</del>
3 BOTTLE	
<b>599.-</b>	
<del>690.-</del>	



**PLUM**  
 ไม้ยี่ 자두  
 Alcohol 13%

**PEACH**  
 ฝัษ 복숭아  
 Alcohol 13%

**STRAWBERRY**  
 สตรอว์เบอร์รี่ 딸기  
 Alcohol 13%

**ORIGINAL**  
 อดฉฉฉฉฉฉ 오리지널  
 Alcohol 20%

**GREEN GRAPE**  
 อดູ່ນຶ່ງຂຶ້ນ 청포도  
 Alcohol 13%

**FRESH**  
 ฝຸ່ສ 후레쉬  
 Alcohol 16%

**GRAPEFRUIT**  
 ฝຸ່ສ 자몽  
 Alcohol 13%

SMOOTH TASTE, CLEAN FINISH      CHEERS TO GOOD TIMES!

부드러운 맛, 깔끔한 마무리     

All prices are subject to VAT and service charge.    🍷 Corkage Fee: Up to 900ml 300 THB / Over 900ml 600 THB

# WINE



No.877  
**RED WINE**  
赤ワイン

Alcohol 13%  
Glass..... **90ml 130.-**  
Decanter... **500ml 599.-**



No.877  
**WHITE WINE**  
白ワイン

Alcohol 12%  
Glass..... **90ml 130.-**  
Decanter... **500ml 599.-**

# SAKE



白鶴生貯蔵酒  
**HAKUTSURU NAMA CHOZO**  
Origin: Hyogo, Japan  
Taste Profile : Fresh & Smooth

No.6019.....300ml **490**

-3 -2 -1 0 +1 +2 +3 +4 +5 +6 +7 +8 +9 +10

สาเกสด รสนุ่ม สดชื่น ดื่มง่าย  
เหมาะกินซูชิและอาหารเบาๆ

Fresh, smooth, and easy to drink.  
Crisp taste with a refreshing finish.  
Perfect with sushi and lighter dishes.

フレッシュで爽やかな味わい。  
軽やかで飲みやすく、寿司や軽い料理に最適



白鶴まる ★ Best Value  
**HAKUTSURU MARU**  
Premium Selection from Niigata  
Taste Profile : Rich & Smooth

No.075.....180ml **99**

No.078....2000ml **1,499**

-3 -2 -1 0 +1 +2 +3 +4 +5 +6 +7 +8 +9 +10

สาเกรสนุ่ม กลมกล่อม ดื่มง่าย  
เข้ากันได้ดีกับอาหารญี่ปุ่นทุกชนิด

Smooth and well-balanced classic sake.  
Mild taste, easy to enjoy.  
Pairs well with all Japanese dishes.

まろやかでコクのある味わい。  
飲みやすく、どんな和食にも合う定番酒。

# UME-SHU



Also available with Calpis, Green Tea, or Oolong Tea — all delicious  
มีให้เลือกผสมกับ คาลปิส ชาเขียว หรือชาอู่หลง อร่อยทุกแบบนะคะ

มีผลเบียร์



No.108  
**HAIUMESHU**  
はい梅酒 (実入り)  
Plum Wine  
Alcohol 14.8%

Bottle..... **250ml 299.-**



No.105  
**HAKUTSURU UMESHU**

しらかが梅酒  
Plum Wine  
Alcohol 10%

Glass..... **90ml 99.-**

Decanter... **500ml 599.-**

Bottle..... **2000ml 1,999.-**

# MIXER

No.119 レモン  
**LEMON**..... **50.-**  
Lemon 8pcs

No.118 マナオ  
**MANAO**..... **20.-**  
Manao 8pcs

No.132 緑茶  
**GREEN TEA**... **60.-**  
Green Tea No sugar

No.122 カルピス  
**CALPIS**..... **50.-**  
Calpis 75ml

No.130 水  
**WATER**..... **40.-**  
Water

No.117 水  
**ICE** Regular **40.-** / Large **60.-**  
Ice

No.116 ソーダ  
**SODA** Regular **50.-** / Large **80.-**  
Soda

# FLAVORED SODA

- Non-Alcohol -

Most Popular  
Classic Choice

★ No.1 Best Seller

**NO .141 CALPIS SODA**  
คาพิสโซดา / Calpis Soda

**NO .142 CALPIS WATER**  
คาพิสน้ำ / Calpis Water

Mega ★ Best Value (x3 Size)

Mega..... **120.-**

Regular..... **50.-**

★ Recommended

No.139

**SAKURA CALPIS-SODA**

คาพิส ซากุระโซดา  
Sakura Calpis



Regular



Mega



★ No.2 Best Seller

★ No.3 Best Seller

★ No.4 Best Seller

★ No.5 Best Seller



No.143

**PEACH-SODA**

พีชโซดา / Peach



No.144

**LYCHEE-SODA**

ลิ้นจี่โซดา / Lychee



No.145

**PLUM-SODA**

บ๊วยโซดา / Plum



No.140

**KYOHU-CALPIS-SODA**

คาพิส องุ่นเขียวโซดา / Kyoho Calpis



No.147

**KYOHU-SODA**

องุ่นเขียวโซดา / Kyoho Grape



No.149

**MANAO-SODA**

มะนาวโซดา / Lime



No.146

**YUZU-SODA**

ยuzuโซดา / Yuzu



No.128

**PEACH-CALPIS-SODA**

พีช คาพิสโซดา / Peach Calpis



No.148

**LEMON-SODA**

เลมอนโซดา / Lemon

# SOFT DRINK

เครื่องดื่มไม่ผสมแอลกอฮอล์

Free Refill  
Barley Tea



**HOT MUGI CHA**  
Hot Barley tea

NO133  
50.-

ชาข้าวบาเลย์ร้อน



**HOT GREEN TEA**  
Hot Green Tea

NO129  
50.-

ชาเขียวร้อน



★ Popular

NO136  
50.-

**PEPSI**

เป๊ปซี่



★ Zero Sugar / 0 Calorie

NO137  
50.-

**PEPSI MAX**

เป๊ปซี่ ไร้น้ำตาล



NO130  
40.-

**WATER**

น้ำเปล่า



★ Healthy

NO132  
60.-

**GREEN TEA**

ชาเขียวไร้น้ำตาล



Free Refill  
Barley Tea

NO133  
50.-

**MUGI CHA**

ชาข้าวบาเลย์

# SILKY TOFU SMOOTHIE



★ No.1 Best Seller



No.2808  
**BROWN SUGAR KINAKO**

Brown Sugar & Soy Flour 16 oz  
เต้าหู้ครีมน้ำตาล คินาโกะ **159.-**

黒蜜きなこ豆腐スムージー



No.2813  
**CHOCOLATE**

Rich Chocolate Cream 16 oz  
เต้าหู้ครีมช็อกโกแลต **159.-**

チョコレート豆腐スムージー



No.7848  
**KYOHO GRAPE**

Kyoho Grape Cream 16 oz  
เต้าหู้ครีมองุ่นเคียวโฮ **159.-**

巨峰豆腐スムージー

# ALL YOU CAN DRINK

## ■ All You Can Drink Rules

- All guests in the same group must order (no individual or split orders)
- 90 minutes limit (30-minute extension available / before last order only)
- Glass exchange system (please finish your drink before ordering the next)
- Start time applies to all guests together
- Late arrivals must order separately
- Last order is 5 minutes before the end (1 drink per person)

## ■ กติกาเครื่องดื่มไม่อั้น

- ลुकค่าในกลุ่มเดียวกันต้องสั่งพร้อมกัน (ไม่สามารถแยกหรือสั่งคนเดียวได้)
- จำกัดเวลา 90 นาที (สามารถต่อเวลาได้ครั้งละ 30 นาที / ก่อนหมดเวลาสั่งสุดท้าย)
- ระบบเปลี่ยนแก้ว (ต้องดื่มหมดก่อนสั่งแก้วถัดไป)
- เวลาเริ่มนับพร้อมกันทั้งกลุ่ม
- ลुकค่าที่มาจากหลังต้องสั่งแยกต่างหาก
- สั่งครั้งสุดท้ายก่อนหมดเวลา 5 นาที (ท่านละ 1 แก้ว)

No.152.....90min **499**

No.153...30min Extend **169**

## HIGHBALL

No.1 Best Seller / Perfect with food



No.159  
HIGHBALL  
วิสกีโซดา

## FLAVORED HIGHBALL - CHOOSE YOUR FAVORITE FLAVOR

ไฮบอลรสชาติ เลือกรสที่คุณชอบ

★ No.2 ★ No.3

Yuzu | Pepsi | Kyoho Grape Calpis | Plum | Peach | Lychee | Sakura



No.198  
FLAVOR HIGHBALL  
วิสกีผสมโซรึบ

## WHISKY

No.157  
WHISKY ROCK  
วิสกีร็อก

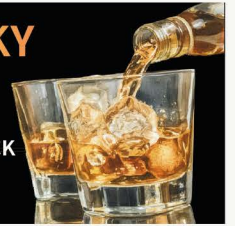

## WINE

No.155  
RED OR WHITE WINE  
ไวน์แดง หรือ ไวน์ขาว



## ★ Recommended Umeshu

### UMESHU

Umeshu (Plum Wine)  
Choose: On the Rocks / Soda / Water

★ Popular with Ladies  
หวาน ดื่มง่าย เป็นที่นิยมในหมู่ผู้หญิง

No.158  
UMESHU  
เหล้าบ๊วย  
เหล้าบ๊วยเลือกได้: ออนเดอะร็อก / โซดา / น้ำ



## SAKE

No.156  
SAKE Hot or Cold  
สาเกเย็น หรือ ร้อน



## BEER

No.154  
ASAHI BOTTLE BEER  
เบียร์อาซาฮิขวด



## FLAVORED SODA

Choose Your Favorite Flavor  
เลือกรสชาติที่คุณชอบ

No.187 Calpis | No.188 Peach  
No.192 Yuzu | No.190 Lychee  
No.194 Lemon | No.191 Plum

No.193 Kyoho Grape  
No.185 Sakura Calpis  
No.186 Kyoho Calpis  
No.189 Peach Calpis

## SOFT DRINK

No.176 Water  
No.179 Barley Tea | No.182 Pepsi  
No.178 Green Tea | No.183 Pepsi Max

## CHU-HAI Shochu With Soda

★ Recommended

No.173  
SAKURA  
CALPIS-HAI

ซูโฮคาลิปส์ ซากุระ  
Sakura Calpis

"Sweet & Easy"



★ No.1 Best Seller

★ Most Popular  
★ Classic Choice  
LEMON-HAI  
ซูโฮเลมอน  
No.164



★ No.2 Best Seller

★ No.3 Best Seller

★ Popular for Ladies

★ Popular for Ladies



No.174  
KYOHO-CALPIS-HAI

ซูโฮคาลิปส์ องุ่นเขียว / Calpis-Kyoho Grape



No.169  
KYOHO-HAI

ซูโฮองุ่นเขียว / Kyoho Grape



No.175  
PEACH-CALPIS-HAI

ซูโฮพีช คาลิป้า / Peach Calpis



No.161  
LYCHEE-HAI

ลิ้นจี่ซูโฮ / Lychee



No.162  
PEACH-HAI  
ซูโฮพีช / Peach



No.163  
PLUM-HAI  
ซูโฮพลัม / Plum



No.167  
YUZU-HAI  
ซูโฮยuzu / Yuzu



No.170  
GREEN TEA HAI  
ซูโฮชาเขียว / Green tea



No.172  
CALPIS-HAI  
ซูโฮคาลิป้า / Calpis