

NO.4020

SAPPORO

BOTTLE

VERY COLD

เย็นจัด สดชื่นสุดขีด

-5°C



149.-

ปกติ ~~230.-~~



เย็นจัด
-5°C



สดชื่น
ถึงใจ



นุ่มละมุน
หอมกลมกล่อม



640 ml. 5.0% ALC. / VOL.

640 ML.

PREMIUM SELECTION

For a Special Night



No.437 Chutoro Sashimi 499

久保田純米大吟醸 ★ No.1 Best Seller
KUBOTA JYUNMAI DAIGINJYO

Premium Selection from Niigata
Taste Profile : Light & Elegant

No.2305...300ml **790** Best Value Bottle

No.2306...720ml **1,890** Best Value Bottle

-3 -2 -1 +2 +3 +4 +5 +6 +7 +8 +9 +10

สาเกพรีเมียม รสนุ่ม ละมุน กลิ่นหอมละเอียด ดื่มง่าย
เหมาะกับซาซิมิและเหมาะกับซาซิมิ และอาหารทะเล

Premium, smooth and refined sake.
Delicate aroma with a clean finish.
Perfect with sashimi and seafood.

華やかな香りと上品な味わい。
すっきりとした後味で、刺身や海鮮と相性抜群。



No.2000 Omakase Yakitori 5pcs 229

久保田吟醸 千寿 ★ Recommended
KUBOTA GINJYO SENJYU

Premium Selection from Niigata
Taste Profile : Light & Smooth

No.2303...300ml **590**

No.2304...720ml **1,390**

-3 -2 -1 0 +1 +2 +3 +4 +5 +6 +7 +8 +9 +10

สาเกรสนุ่ม สมดุล ดื่มง่าย สดชื่น
ช่วยเพิ่มรสชาติอาหาร เหมาะกับยากิโทริ เทมปุระ และซาซิมิ

Light and well-balanced with a clean finish.
Enhances the natural flavors of dishes.
Great with yakitori, tempura, and sashimi.

軽やかでバランスの良い味わい。
料理の旨みを引き立てる、食中酒に最適。

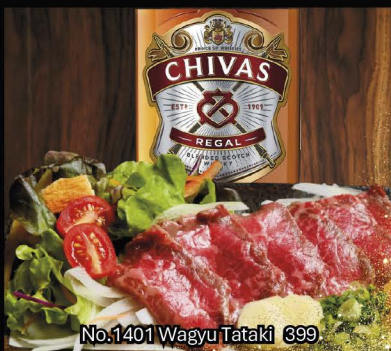

No.1401 Wagyu Tataki 399

シーバスリーガル12年
CHIVAS REGAL 12 YEARS

Alcohol:40%

No.025 Highball..... Regular Mega
189 / 359

No.026 Bottle700ml..... **1,999**

No.026 Bottle 1000ml..... **2,599**

สก๊อตชวิสลีม 12 ปี ให้รสนุ่มละมุนพร้อมกลิ่นน้ำผึ้งและวานิลลา
สมดุลและดื่มง่ายอย่างมีระดับ
เข้ากันได้ดีกับไก่ย่าง สเต็ก และเมนูทอดต่าง ๆ
ช่วยยกระดับมื้ออาหารของคุณให้พิเศษยิ่งขึ้น

A smooth and refined Scotch aged for 12 years.
Notes of honey and vanilla create a rich, balanced finish.
Pairs perfectly with grilled chicken, steak, and fried dishes.
A luxurious choice to elevate your meal.

12年熟成のまろやかなスコッチ。
蜂蜜のような甘みと滑らかな口当たり。
肉料理や焼き鳥と好相性。



サッポロビール
SAPPORO BEER



Product of Niigata Japan
Alcohol:5%

No.009 Big Bottle 640ml..... **230**

No.4021 Big 4 Bottle Set 920→→ **799**

เบียร์พรีเมียมจากญี่ปุ่น ก่อตั้งในปี 1876
โดดเด่นด้วยฟองละเอียดและรสชาติสดชื่น ดื่มง่าย ให้ความสมดุลที่ลงตัว
เหมาะเป็นแก้วแรก และเข้ากันได้ดีกับอาหารหลากหลายเมนู

Founded in 1876, Sapporo is one of Japan's most iconic premium beers.
Crisp, refreshing, and perfectly balanced with a clean finish.
An ideal first drink that pairs well with a wide variety of dishes.

1876年創業、日本を代表するプレミアムビール。
きめ細やかな泡と、すっきりとしたキレのある味わいが特長。
どんな料理にも合わせやすく、最初の一杯に最適な一本です。

CHIVAS



- ★ Best Value No.1
- ★ Most Popular Bottle
- Best Deal in Ekkama-

CHIVAS REGAL 12

No.026 シーバスリーガル12年
ชีวาสรีเก้ลา 12 Alcohol 40%

Bottle 700ml.....2,500→ **1,999.-**

Bottle 1,000ml.....3,000→ **2,599.-**

HIGHBALL Tower 1.5L

★Perfect with Highball / Tower”

You can choose your favorite flavor for the tower.
สามารถเลือกกลิ่น/รสชาติที่คุณชื่นชอบสำหรับทาวเวอร์ได้
タワーは好きな味を選べます。

เลือกรสชาติที่คุณชอบได้

Available in 7 Flavors

Calpis | Plum | Peach | Lychee | Yuzu | Kyoho | Sakura

★Best for Groups

🔥 Party Favorite

No.3991 Highball Tower 1.5L..... **799.-**

No.3992 Flavor Highball Tower 1.5L... **899.-**

No.025 ★ Best Value

Mega.....**359.-**

Regular.....**189.-**



FLAVOR HIGHBALL



No.027 Regular **199.-** / No.029 ★ Best Value Mega **369.-**

เลือกรสชาติที่คุณชอบได้

เป๊ปซี่ | คาลปิส | บ๊วย | พีช | ลิ้นจี่ | ยuzu | องุ่นเคียวโฮ | ซากุระ

Available in 8 Flavors

Pepsi | Calpis | Plum | Peach | Lychee | Yuzu | Kyoho | Sakura

ウイスキー濃い目で!

NO.019 ADD EXTRA WHISKY

+ 100 B

WHISKY



No.023 サントリー角

SUNTORY KAKU

Alcohol 40%

Regular **189.-** / Mega **359.-**

Bottle 700ml.....**1,999.-**



No.030 バランタインファイネスト

BALLANTINE'S FINEST

Alcohol 40%

Regular **159.-** / Mega **300.-**

Bottle 700ml.....**1,599.-**



No.016 リージェンシー

REGENCY

Alcohol 38%

Bottle 350ml.....**799.-**



No.017 リージェンシー

REGENCY

Alcohol 38%

Bottle 500ml.....**1,299.-**



No.028 ジェイムソン

JAMESON

Alcohol 40%

Bottle 700ml.....**1,599.-**

MIXER

No.118 マナオ
MANAO 20.-
มะนาว 8pcs

No.119 เลมอน
LEMON 50.-
เลมอน 8pcs

No.122 คาลปิส
CALPIS 50.-
คาลปิส 75ml

No.117 氷
ICE
น้ำแข็ง
Regular.... **40.-**
Large..... **60.-**

No.116 โซดา
SODA
โซดา
Regular... **50.-**
Large..... **80.-**

No.130 水
WATER
น้ำเปล่า
Cold..... **40.-**
Hot..... **40.-**

BEER

ASAHI DRAFT REGULAR

เบียร์สดอาซาฮี แก้วขนาด 350ml

No.001...350ml.. **120.-**

ASAHI DRAFT MEGA

เบียร์สดอาซาฮี แก้วขนาด 1L

No.002.....1L **275.-** ★ Best Value

ASAHI DRAFT PITCHER

เบียร์สดอาซาฮี เหยือกขนาด 1L

No.003.....1L **275.-**

ASAHI DRAFT BALLOON

เบียร์สดอาซาฮี บอลขนาด 3L

No.004.....3L **699.-** 🍷 Party Favorite



Triple
X3

FLAVOR BEER

No.013 Regular **150.-** / No.014 Mega **339.-** ★ Best Value



Available in 6 Flavors

Plum | Peach | Lychee | Yuzu | Kyoho | Sakura

เลือกรสชาติที่คุณชอบได้

บ๊วย | พีช | ลิ้นจี่ | ยuzu | องุ่นเคียวโฮ | ซากุระ

BOTTLE BEER



★ Best Value ★ Popular Japanese Beer

ซัปโปโรビール

SAPPORO BEER **PROMOTION**

Alcohol:5%

No.009 Big Bottle 640ml..... **230**

No.4021 Big 4 Bottle Set 920→→→ **799**



★ Best Value

シンハーリザーブ

SINGHA RESERVE **PROMOTION**

Alcohol:5%

No.006 Big Bottle 620ml..... **190**

No.4017 Big 4 Bottle Set 760→→→ **640**

No.4018 Big 6 Bottle Set 1,330→ **940**



★ Best Value ★ Popular Japanese No.1 Beer

アサヒ瓶ビール

ASAHI BEER **PROMOTION**

Alcohol:5%

No.007 Big Bottle 620ml..... **190**

No.4022 Big 4 Bottle Set 760→→→ **640**

CHU-HAI

★ No.1 Best Seller

Shochu With Soda
- Alcohol -

焼酎を濃いめをお願いします!
NO.018 ADD EXTRA SHOCHU
+ 80 B

Mega ★ Best Value (x3 Size)
Mega..... 275.-
Regular..... 120.-

緑茶ハイ
GREEN TEA
ซูโฮชาเขียว
No.037

★ Recommended

No.043
SAKURA
CALPIS-HAI
ซูโฮคาลปิส ซากุระ-
Sakura Calpis



Most Popular
Classic Choice
LEMON-HAI
ซูโฮเลมอน
No.034



★ No.2 Best Seller



No.032
PEACH-HAI
ซูโฮพีช / Peach

★ No.3 Best Seller



No.040
KYOHU-HAI
ซูโฮอ๋นเคียวโฮ / Kyoho Grape

★ Popular for Ladies



No.031
LYCHEE-HAI
ซูโฮลิ้นจี่ / Lychee

★ Popular for Ladies



No.042
CALPIS-HAI
ซูโฮคาลปิส / Calpis



No.033
PLUM-HAI
ซูโฮบ๊วย / Plum



No.039
YUZU-HAI
ซูโฮยuzu / Yuzu



No.045
PEACH CALPIS
ซูโฮพีช คาลปิส / Peach Calpis



No.044
KYOHU-CALPIS-HAI
ซูโฮคาลปิส อ๋นเคียวโฮ / Kyoho Calpis



No.035
MANAO-HAI
ซูโฮมะนาว / Lime

All prices are subject to VAT and service charge. ⚡ Corkage Fee: Up to 900ml 300 THB / Over 900ml 600 THB

No.115



JINRO CHAMISUL

THE WORLD'S NO.1 SELLING SOJU

부드러운 목넘김, 더 깨끗한 참이슬

	★ Best Value	Party Favorite
1 BOTTLE	3 BOTTLE	6 BOTTLE
230.-	599.-	999.-
	690.-	1,380.-



PLUM
 ไม้จาดู
 Alcohol 13%



PEACH
 ฝรั่ง บุษบา
 Alcohol 13%



STRAWBERRY
 สตรอว์เบอร์รี่ 딸기
 Alcohol 13%



ORIGINAL
 อดองจันดา อ리지วัล
 Alcohol 20%



GREEN GRAPE
 อดองเขียว องุ่น
 Alcohol 13%



FRESH
 ฝรั่ง หูเรอ
 Alcohol 16%



GRAPFRUIT
 ฝรั่ง มะนาว
 Alcohol 13%



SMOOTH TASTE, CLEAN FINISH 부드러운 맛, 깔끔한 마무리	CHEERS TO GOOD TIMES!
---	---------------------------

All prices are subject to VAT and service charge. ⚡ Corkage Fee: Up to 900ml 300 THB / Over 900ml 600 THB

YUKARI SHISO RED

ทำจากใบชิสะสีแดง หรือที่เรียกว่า อะคาชิชะ

ประโยชน์ของใบชิสะ
SWEET AND SOUR TASTE



- ป้องกันโรคเบาหวาน
- มีสารต่อต้านอนุมูลอิสระ
- มีไขมันต่ำ 3,6,9 มากกว่ามันปลา 2 เท่า
- มีวิตามิน A,B2,C,แคลเซียม,โพแทสเซียม, เหล็ก
- บรรเทาอาการไอ,ปวดศีรษะ,และอาการคลื่นไส้ สำหรับคนท้อง
- ลดปฏิกิริยาที่เกิดภูมิแพ้รุนแรง



ゆかりビール

No.093
YUKARI SHISO BEER
ยูคาริผสมเบียร์

Regular 150.-
Mega 339.-



ゆかりハイボール

No.096
YUKARI SHISO HIGHBALL
ยูคาริผสมวิสกี

Regular 199.-
Mega 369.-



ゆかりチューハイ

No.098
YUKARI SHISO CHUHAI
ยูคาริผสมโซจูญี่ปุ่น

Regular 120.-
Mega 275.-



ゆかりソーダ

No.097
YUKARI SHISO SODA
ยูคาริผสมโซดา

Regular 50.-
Mega 120.-

WINE



No.877
RED WINE
赤ワイン

Alcohol 13%

Glass..... **90ml 130.-**

Decanter... **500ml 599.-**



No.877
WHITE WINE
白ワイン

Alcohol 12%

Glass..... **90ml 130.-**

Decanter... **500ml 599.-**

UME-SHU



Also available with Calpis, Green Tea, or Oolong Tea — all delicious

มีให้เลือกผสมกับ คาลปิส ชาเขียว หรือชาอู่หลง อร่อยทุกแบบนะคะ



No.108
HAIUMESHU
はい梅酒 (実入り)
Plum Wine
Alcohol 14.8%

Bottle..... **250ml 299.-**



No.105
HAKUTSURU UMESHU
しらかが梅酒
Plum Wine
Alcohol 10%

Glass..... **90ml 99.-**

Decanter... **500ml 599.-**

Bottle..... **2000ml 1,999.-**

MIXER

No.118 マナオ MANAO 20.- Manao 8pcs	No.119 レモン LEMON 50.- Lemon 8pcs	No.122 カルピス CALPIS 50.- Calpis 75ml	No.117 水 ICE Regular 40.- / Large 60.- Ice
No.118 マナオ MANAO 20.- Manao 8pcs	No.132 緑茶 GREEN TEA ... 60.- Green Tea No sugar	No.130 水 WATER 40.- Water	No.116 ソーダ SODA Regular 50.- / Large 80.- Soda

All prices are subject to VAT and service charge. 🍷 Corkage Fee: Up to 900ml 300 THB / Over 900ml 600 THB

SAKE



久保田純米大吟醸 ★ No.1 Best Seller
KUBOTA JYUNMAI DAIGINJYO

Premium Selection from Niigata
 Taste Profile : Light & Elegant

No.2305...300ml **790** Best Value Bottle

No.2306...720ml **1,890** Best Value Bottle

-3 -2 -1 +2 +3 +4 +5 +6 +7 +8 +9 +10

สาเกพรีเมียม รสนุ่ม ละมุน กลิ่นหอมละเอียด ดื่มง่าย
 เหมาะกับซาซิมิและเหมาะกับซาซิมิ และอาหารทะเล

Premium, smooth and refined sake.
 Delicate aroma with a clean finish.
 Perfect with sashimi and seafood.

華やかな香りと上品な味わい。
 すっきりとした後味で、刺身や海鮮と相性抜群。



久保田吟醸 千寿 ★ Recommended
KUBOTA GINJYO SENJYU

Premium Selection from Niigata
 Taste Profile : Light & Smooth

No.2303...300ml **590**

No.2304...720ml **1,390**

-3 -2 -1 0 +1 +2 +3 +4 -5 -6 +7 +8 +9 +10

สาเกรสนุ่ม สมดุล ดื่มง่าย สดชื่น
 ช่วยเพิ่มรสชาติอาหาร เหมาะกับยากิโทริ เทมปุระ และซาซิมิ

Light and well-balanced with a clean finish.
 Enhances the natural flavors of dishes.
 Great with yakitori, tempura, and sashimi.

軽やかでバランスの良い味わい。
 料理の旨みを引き立てる、食中酒に最適。



白鶴生貯蔵酒
HAKUTSURU NAMA CHOZO

Origin: Hyogo, Japan
 Taste Profile : Fresh & Smooth

No.6019.....300ml **490**

-3 -2 -1 0 +1 +2 -3 +4 +5 +6 +7 +8 +9 +10

สาเกสด รสนุ่ม สดชื่น ดื่มง่าย
 เหมาะกับซูชิและอาหารเบาๆ

Fresh, smooth, and easy to drink.
 Crisp taste with a refreshing finish.
 Perfect with sushi and lighter dishes.

フレッシュで爽やかな味わい。
 軽やかで飲みやすく、寿司や軽い料理に最適



白鶴まる ★ Best Value
HAKUTSURU MARU

Premium Selection from Niigata
 Taste Profile : Rich & Smooth

No.075.....180ml **99**

No.078....2000ml **1,490**

-3 -2 -1 0 +1 +2 +3 +4 +5 +6 -7 +8 +9 +10

สาเกรสนุ่ม กลมกล่อม ดื่มง่าย
 เข้ากันได้ดีกับอาหารญี่ปุ่นทุกชนิด

Smooth and well-balanced classic sake.
 Mild taste, easy to enjoy.
 Pairs well with all Japanese dishes.

まろやかでコクのある味わい。
 飲みやすく、どんな和食にも合う定番酒。

FLAVORED SODA

- Non-Alcohol -

Most Popular
Classic Choice

★ No.1 Best Seller

NO .141 CALPIS SODA
คาพิสโซดา / Calpis Soda

NO .142 CALPIS WATER
คาพิสน้ำ / Calpis Water

Mega ★ Best Value (x3 Size)

Mega..... **120.-**

Regular..... **50.-**

★ Recommended

No.139

SAKURA CALPIS-SODA

คาพิส ซากุระโซดา
Sakura Calpis



★ No.2 Best Seller

★ No.3 Best Seller

★ No.4 Best Seller

★ No.5 Best Seller



No.143
PEACH-SODA
พีชโซดา / Peach



No.144
LYCHEE-SODA
ลิ้นจี่โซดา / Lychee



No.145
PLUM-SODA
บ๊วยโซดา / Plum



No.140
KYOHU-CALPIS-SODA
คาพิส องุ่นเขียวโซดา / Kyoho Calpis



No.147
KYOHU-SODA
องุ่นเขียวโซดา / Kyoho Grape



No.149
MANAO-SODA
มะนาวโซดา / Lime



No.146
YUZU-SODA
ยuzuโซดา / Yuzu



No.128
PEACH-CALPIS-SODA
พีช คาพิสโซดา / Peach Calpis



No.148
LEMON-SODA
เลมอนโซดา / Lemon

SOFT DRINK

Free Refill
Barley Tea

MUGI CHA
Barley tea
NO133
50.-

ชาข้าวบาร์เลย์ เต็มพอร์



HOT MUGI CHA
Hot Barley tea
NO133
50.-

Free Refill
Barley Tea
ชาข้าวบาร์เลย์ เต็มพอร์



HOT GREEN TEA
Hot Green Tea
NO129
50.-

ชาเขียว



SEVEN UP
เซเว่นอัพ
NO133
50.-



PEPSI
เป๊ปซี่
NO136
50.-



PEPSI MAX
เป๊ปซี่ไม่มีน้ำตาล
NO137
50.-



ORANGE JUICE
น้ำส้ม
NO135
50.-



WATER
น้ำเปล่า
NO130
40.-



OOLONG TEA
ชาอู่หลง
NO137
60.-



SWEET GREEN TEA
ชาเขียวหวาน
NO134
60.-



GREEN TEA
ชาเขียว
NO132
60.-

SHAKA TEA



RICH CREAM MILK TEA

Big Size !!!!
SHAKA MILK TEA
NO123
99.-



Premium Matcha Latte

Big Size !!!!
SHAKA GREEN TEA
NO124
99.-

SILKY TOFU SMOOTHIE

★ No.1 Best Seller



No.2808
BROWN SUGAR KINAKO
Brown Sugar & Soy Flour
เต้าหู้ครีมน้ำตาลดำ คินาโกะ
黒蜜きなこ豆腐スムージー
SHORT 99.-

★ No.2 Best Seller



No.2810
STRAWBERRY
Strawberry Cream
เต้าหู้ครีมสตรอว์เบอร์รี่
สตอเบอรี่豆腐スムージー
SHORT 99.-



No.2813
CHOCOLATE
Rich Chocolate Cream
เต้าหู้ครีมช็อกโกแลต
ช็อคโกแลต豆腐スムージー
SHORT 99.-



No.7848
KYOHO GRAPE
Kyoho Grape Cream
เต้าหู้ครีมองุ่นเคียวโฮ
巨峰豆腐スムージー
SHORT 99.-

ALL YOU CAN DRINK

■ All You Can Drink Rules

- All guests in the same group must order (no individual or split orders)
- 90 minutes limit (30-minute extension available / before last order only)
- Glass exchange system (please finish your drink before ordering the next)
- Start time applies to all guests together
- Late arrivals must order separately
- Last order is 5 minutes before the end (1 drink per person)

■ กติกาเครื่องดื่มไม่อั้น

- ลुकค่าในกลุ่มเดียวกันต้องสั่งพร้อมกัน (ไม่สามารถแยกหรือสั่งคนเดียวได้)
- จำกัดเวลา 90 นาที (สามารถต่อเวลาได้ครั้งละ 30 นาที / ก่อนหมดเวลาสั่งสุดท้าย)
- ระบบเปลี่ยนแก้ว (ต้องดื่มหมดก่อนสั่งแก้วถัดไป)
- เวลาเริ่มนับพร้อมกันทั้งกลุ่ม
- ลुकค่าที่มาจากหลังต้องสั่งแยกต่างหาก
- สั่งครั้งสุดท้ายก่อนหมดเวลา 5 นาที (ท่านละ 1 แก้ว)

No.152.....90min **499**

No.153...30min Extend **169**

HIGHBALL

No.1 Best Seller / Perfect with food



No.159
HIGHBALL
วิสกีโซดา

FLAVORED HIGHBALL – CHOOSE YOUR FAVORITE FLAVOR

ไฮบอลรสชาติ เลือกรสที่คุณชอบ

★ No.2 ★ No.3

Yuzu | Pepsi | Kyoho Grape Calpis | Plum | Peach | Lychee | Sakura



No.198
FLAVOR HIGHBALL
วิสกีผสมโซรึบ

WHISKY

No.157
WHISKY ROCK
วิสกีร็อก

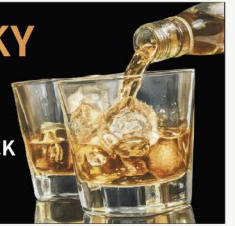

WINE

No.155
RED OR WHITE WINE
ไวน์แดง หรือ ไวน์ขาว



★ Recommended Umeshu

UMESHU

Umeshu (Plum Wine)
Choose: On the Rocks / Soda / Water

★ Popular with Ladies
หวาน ดื่มง่าย เป็นที่นิยมในหมู่ผู้หญิง

No.158
UMESHU
เหล้าบิววย
เหล้าบิววยเลือกได้: ออนเดอะร็อก / โซดา / น้ำ



SAKE

No.156
SAKE Hot or Cold
สาเกเย็น หรือ ร้อน



BEER

No.154
ASAHI BOTTLE BEER
เบียร์อาซาฮีขวด



FLAVORED SODA

Choose Your Favorite Flavor
เลือกรสชาติที่คุณชอบ

No.187 Calpis | No.188 Peach
No.192 Yuzu | No.190 Lychee
No.194 Lemon | No.191 Plum

No.193 Kyoho Grape
No.185 Sakura Calpis
No.186 Kyoho Calpis
No.189 Peach Calpis

SOFT DRINK

No.176 Water
No.179 Barley Tea | No.182 Pepsi
No.178 Green Tea | No.183 Pepsi Max
No.184 7UP

CHU-HAI Shochu With Soda

★ Recommended

No.173
SAKURA
CALPIS-HAI

ซูโฮคาลิปส์ ซากุระ
Sakura Calpis

“Sweet & Easy”



★ No.1 Best Seller

★ Most Popular
★ Classic Choice
LEMON-HAI
ซูโฮเลมอน
No.164



★ No.2 Best Seller

★ No.3 Best Seller

★ Popular for Ladies

★ Popular for Ladies



No.174
KYOHO-CALPIS-HAI

ซูโฮคาลิปส์ องุ่นเขียว / Calpis-Kyoho Grape



No.169
KYOHO-HAI

ซูโฮองุ่นเขียว / Kyoho Grape



No.175
PEACH-CALPIS-HAI

ซูโฮพีช คาลิปซ่า / Peach Calpis



No.161
LYCHEE-HAI

ลิ้นจี่ซูโฮ / Lychee



No.162
PEACH-HAI
ซูโฮพีช / Peach



No.163
PLUM-HAI
ซูโฮชาเมียว / Plum



No.167
YUZU-HAI
ซูโฮยuzu / Yuzu



No.170
GREEN TEA HAI
ซูโฮชาเขียว / Green tea



No.172
CALPIS-HAI
ซูโฮคาลิปซ่า / Calpis